AXELENT

Est 1990

ヒッチロック

このロックは、Axelent X-Lockの代替品で、非接触スイッチ用の取り付けが統合されています。内部の遊びを排除するための調節可能なヒッチを備えています。ハンドルはバネ仕掛けで、ドアが自動で完全に閉じる機能を排除しています。ドアを完全に閉めるには、ハンドルを意図的に操作する必要があり、不用意にドアを閉めることがありません。外部ハンドルには南京錠ループが内蔵されており、修理や機械の設定などの際に誤ってドアが閉まらないよう固定することができます。

注意：南京錠やスイッチは別売りです。

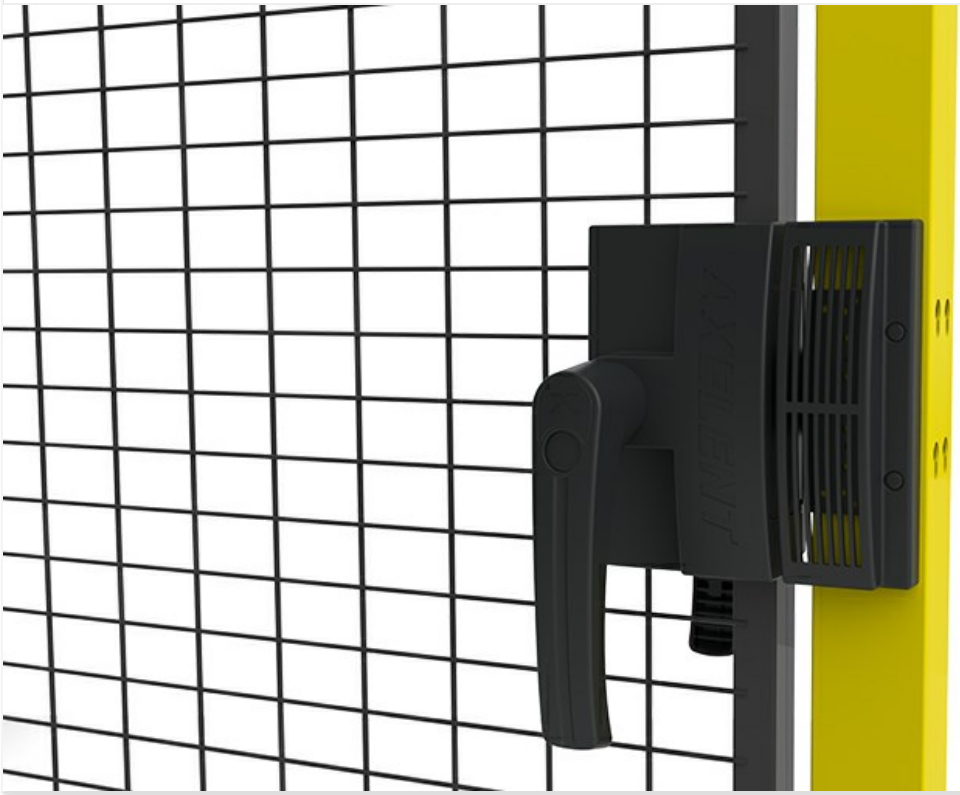

モデル

品目 / 本製品について	
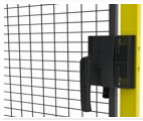	**L10-05-2** ヒンジドア用ヒッチロック右 / 左
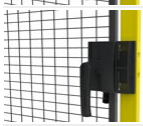	**L20-05-2** スライドドア用ヒッチロック右 / 左
	G3059-3 ヒッチロック用ロックプレート

関連製品

安全柵インターロック

X-Lock

X-Lockは、Axelentのすべての事故防止シリーズに適した汎用性の高いドアロックシステムです。X-Lockとドアキットを使用すると、事故防止パネルを確実なロック機能を備えたドアに変えることができます。X-Lockには、ヒンジドアとスライドドアを閉じたままにするメカニカルボルトがあります。ドアを外部から開閉するには意識的な動作を必要とするように設計されています。内側からはX-Lockを閉...

5 品目